

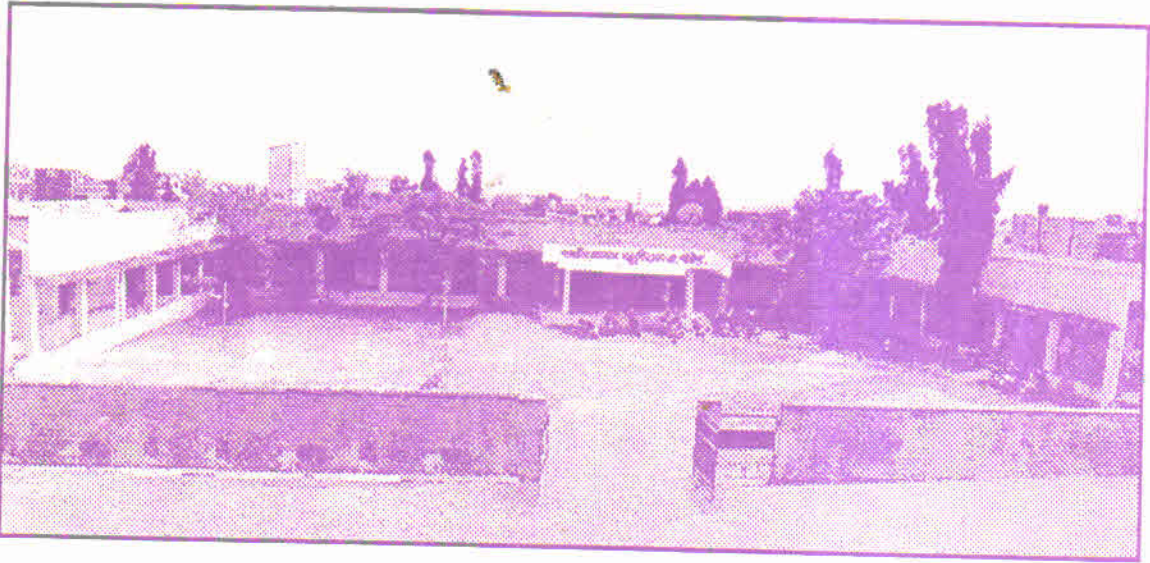

महाराष्ट्र शासन

शासकीय अध्यापक महाविद्यालय, नांदेड.



माहिती पुस्तिका

सन २० - २०

NCTE Code No. B.Ed. WRC/5-6/21/99/3786 / 113118

M.Ed. 7610/125190/113118

University College Code No. 129

College website : gcenanded.in

Ph.No. Office : (02462) 224523

email : gcenanded@gmail.com

Fax No. : (02462) 222220

राष्ट्रगीत

जन गण-मन अधिनायक जय हे
भारत भाग्य विधाता ।

पंजाब, सिंध, गुजरात, मराठा,
द्राविड, उत्कल, बंग ।

विंध्य, हिमाचल, यमुना गंगा
उच्छल जलधि तरंग ।

तव शुभ नामे जागे, तव शुभ आशिष मागे,
गाहे तव जय गाथा.

जन-गण-मंगलदायक जय हे,
भारत भाग्य विधाता ।

जय हे । जय हे । जय हे ।
जय जय जय जय हे ।

अनुक्रमणिका

1. Introduction
2. Vision And Mission
3. Objectives
4. B.Ed. & M.Ed. Admission Process
5. Scholarship
6. Courses Conducted.
7. Result of Last Year
8. List of Department
9. Teaching And Non Teaching Staff List
10. Admission Confirmation Form
11. Personal Profile Form

ओळख महाविद्यालयाची.....

महाराष्ट्र शासनाने इ.स. १९६० च्या दशकात मराठवाड्यात स्थापन केलेल्या चार शासकीय अध्यापक महाविद्यालयापैकी नांदेड येथील शासकीय अध्यापक महाविद्यालय हे एक आहे.

शिक्षक - प्रशिक्षणाची गरज लक्षात घेवून व भविष्यकालीन भारतीय समाजातील आव्हानाची पूर्तता करण्याच्या दृष्टीने सक्षम आणि कुशल शिक्षणक्षेत्रातील मनुष्यबळ निर्माण करण्यात हे महाविद्यालय अग्रेसर आहे.

आजपर्यंत या महाविद्यालयाने हजारो शिक्षक घडवले असून ते सर्व शिक्षणक्षेत्रात उत्कृष्ट सेवा देत आहेत.

या महाविद्यालयात बी.एड., एम.एड. अभ्यासक्रम, य.च.म.मु.वि. नाशिक अभ्यासकेंद्र, आभासी अध्ययनवर्ग (VLC) चालविले जातात. सदरील महाविद्यालय हे स्वामी रामानंदतीर्थ मराठवाडा विद्यापीठ, नांदेड या विद्यापीठाचे मान्यताप्राप्त संशोधन केंद्र आहे. या महाविद्यालयात विविध विभाग कार्यरत असून त्या अंतर्गत अनेक उपक्रम घेतले जातात ज्यामुळे यशस्वी शिक्षक व संशोधक तयार होत आहेत.

या प्रशिक्षण महाविद्यालयात परिसंवाद, चर्चासत्र आणि कार्यशाळेच्या माध्यमातून प्रशिक्षणार्थ्यांमध्ये जीवनकौशल्ये, संप्रेषण कौशल्ये, संशोधनवृत्ती विकास, माहिती तंत्रज्ञानाचा वापर या द्वारे परिपूर्ण शिक्षक घडविले जातात.

INTRODUCTION

Government of Maharashtra has established teacher training colleges in the decade of 1960s for Marathwada Region and Government College of Education, Nanded is one of them.

Looking at the future need of teacher training of our country the college is prominent in creating skillful human resource in the field of education who are competent to fulfill the challenges of the society.

Number of teachers are moulded from this institution and they are giving excellent service in the field of education.

This institute is Recognised Research Centre for SRTMU Nanded. Various department are working and different activities are conducted so that successful teachers and researchers are created.

In this training college, by organizing seminars, conferences and workshops, life-skills, communication skills, research attitude and use of ICT are inculcated in teacher-trainees so that perfect teachers are shaped in this institute.

ध्येय



"प्रज्वलितो दीप इव प्रदीपात्"

सतत प्रज्वलित असणारी ज्योतच इतर ज्योतींना प्रकाशमान करू शकते.

दृष्टी

कौशल्यपूर्ण उपक्रम व संशोधनाद्वारे क्षमताधिष्ठित शिक्षक प्रशिक्षण विकसित करून शिक्षणामध्ये उत्कृष्टता आणणे.

लक्ष्य

- अध्यापनासाठी आवश्यक कौशल्य व मूल्य विकसीत करणे.
- शिक्षणातील उद्योन्मुख तंत्र व प्रवाहाचे ज्ञान संपादन करणे.
- शिक्षक प्रशिक्षणार्थ्यांमध्ये निकोप आंतरक्रिया क्षमता विकसीत करणे.
- अध्ययन - अध्यापन विषयक कार्यप्रणालींचे ज्ञान समृद्ध करणे.
- समाजातील शैक्षणिक समस्यांचे निराकरण करण्यासाठी संशोधन अभियोग्यता निर्माण करणे.

उद्दिष्टे

- गुणवत्तापूर्ण शिक्षण वृद्धिंगत करण्यासाठी शिक्षक प्रशिक्षणार्थींना अद्यावत ज्ञान व अध्यापन कौशल्य संपादनाद्वारे सक्षम बनविणे.
- शिक्षक प्रशिक्षणार्थ्यांना नवीन तंत्रज्ञान अवगत करून त्याचा शिक्षण प्रक्रियेत आवश्यकतेनुसार उपयोग करण्यास सक्षम बनविणे.
- शिक्षक प्रशिक्षणार्थ्यांमध्ये अध्यापन व्यवसायाबद्दल बांधिलकी रूजविणे.
- शिक्षक प्रशिक्षणार्थ्यांमध्ये संशोधन दृष्टिकोन विकसीत करणे.
- शिक्षक प्रशिक्षणार्थ्यांमध्ये श्रमप्रतिष्ठा, उत्तरदायित्व व सामाजिक बांधिलकीची भावना रूजविणे.
- प्राथमिक व माध्यमिक शिक्षकांसाठी विस्तार सेवा कार्यक्रमांद्वारे विविध शैक्षणिक समस्यांच्या निराकरणासाठी संशोधनाला प्रोत्साहन देणे.

NCTE, UGC, NCERT ह्या संस्थांची मार्गदर्शक तत्वे व शिफारशी अंतर्गत उद्दिष्टांची अंमलबजावणी करून या शिक्षक प्रशिक्षण संस्थेचा गुणवत्तापूर्ण व शाश्वत विकास होण्यासाठी प्रयत्न करणे.

GOAL



"प्रज्वलितो दीप इव प्रदीपात्"

*A Lamp can never light
Another lamp unless it
Continues to burn its own flame.*

VISSION

To develop competency based Teacher Education through skillful programmes
Research to bring quality and excellence in Education.

MISSION

- To develop essential skills and values of teaching.
- To acquire knowledge and understanding about emerging technological trends in education.
- To develop healthy student teacher interaction.
- To enrich the knowledge of teaching learning strategies.
- To develop the ability to resolve educational problems in society through research.

OBJECTIVES

- To equip and facilitate the teacher trainees with knowledge, teaching skills and to enhance the quality in education.
- To acquaint the teacher trainees with new technologies to enable them to apply and integrate it in educational processes.
- To inculcate commitment towards teaching profession amongst teacher trainee.
- To develop the research attitude among the teacher trainees.
- To inculcate dignity towards labour, accountability and social commitment amongst teacher trainee.
- To promote research and solve the various education problems through extension services programmes for primary and secondary teachers.
- To develop and sustain centre of excellence in the field of teacher education through implementing the objectives based on guidelines and recommendations given by NCTE, UGC, NCERT regarding teacher education programmes.

प्रवेश प्रक्रिया बी.एड्. व एम.एड्.

बी.एड्.

- १) शासन निर्णय क्र. एन.जी.सी. २००४ / (४१/०४/मशि-३) दि.१६ फेब्रुवारी २००४
- २) शिक्षण संचालक, उच्च शिक्षण महाराष्ट्र राज्य, पुणे यांचे पत्र क्र. उशिसं/ बी.एड्. सी.ई.टी./ २०१५ -२०१६ / बी.एड्. / ४०७६ दि २४-४-२०१५
- ३) शासन निर्णय क्र. बी.एड्. -४६१५ / प्र.क्र.७०/१५ मशि-२, दि. ६ जून २०१५
- ४) शिक्षण संचालक, उच्च शिक्षण, महाराष्ट्र राज्य, पुणे यांचे पत्र क्रमांक : उशिसं/ बी.एड्. सी.ई.टी./ २०१५ - २०१६ / बी.एड्. / ५६७२, दि. १०-६-२०१५
- ५) शासन शुध्दी पत्रक क्रमांक : बी.एड्. - ४३१५ / प्र.क्र. ७० / भाग - १/ मशि - २

ह्या शासन निर्णयानुसार शासकीय अध्यापक महाविद्यालय, नांदेड मध्ये नियमित बी.एड्. अभ्यासक्रमासाठी दयावयाचे प्रवेश सामाईक प्रवेश परीक्षा घेऊन केंद्रीय प्रवेश प्रक्रिये द्वारे करण्यात येतात तसेच पदवी परीक्षेचे ही गुण प्रवेशासाठी ग्राह्य धरले जातात ते पुढील प्रमाणे

- अ) खुला - किमान ५०%
- ब) अ. जा. अ.ज., वि.जा.भ.ज., इ.मा.व., व. वि.मा.प्र. - किमान ४५%
- क) महाराष्ट्रा बाहेरील विद्यापीठातील पदवी प्राप्त सर्व संवर्गातील उमदेवारासाठी ५०% गुण असेल तर तो बी.एड्. सी.ई.टी बसण्यास व बी.एड्. प्रवेशास पात्र राहिल.

एम.एड्.

- १) शासन निर्णय उच्च व तंत्र शिक्षण विभाग, क्रमांक एम.एड् - २०११ / प्र.क्र.२१ / मशि-२, दिनांक ९ मार्च, २०११ व समक्रमांकाचे शासन शुध्दीपत्रक, दिनांक २३ मार्च, २०११.
- २) शासन निर्णय, उच्च व तंत्र शिक्षण विभाग, क्रमांक : एमएड्. ४७१४/ प्र.क्र.४७/१४/ मशि-२, दि. ८ मे २०१४
- ३) संचालक, उच्च शिक्षण, महाराष्ट्र राज्य, पुणे यांचे पत्र क्रमांक : उशिसं/ एम.एड्.सी.ई.टी./ २०१५-२०१६/ बी.एड्./४०७५, दिनांक २४-४-२०१५
- ४) शासन निर्णय, उच्च व तंत्र शिक्षण विभाग, क्रमांक - एमएड्-४७१५/प्र.क्र.६९/मशि-२, दिनांक ६जून, २०१५
- ५) संचालक, उच्च शिक्षण, महाराष्ट्र राज्य, पुणे यांचे पत्र क्रमांक : उशिसं/एम.एड्.सी.ई.टी./२०१५-२०१६ / बी.एड्./५६७१, दिनांक १०-६-२०१५.
- ६) शासन शुध्दीपत्रक क्रमांक : एम.एड्. - ४७१५/ प्र.क्र.६९/भाग-१/मशि-२,

ह्या शासन निर्णयानुसार शासकीय अध्यापक महाविद्यालय, नांदेड मध्ये नियमित एम.एड्, अभ्यासक्रमासाठी घावयाचे प्रवेश सामाईक प्रवेश परीक्षा घेऊन केंद्रीय प्रवेश प्रक्रियेद्वारे करण्यात येतात तसेच पदवी उच्च शिक्षण विभाग, बी.एड., बी.ए. बी.एड., बी.एल डी., बी. एस्सी. बी.एड्. डी.एल डी. यांना पुढील प्रमाणे टक्केवारी पाहिजे

अ) खुला व महाराष्ट्राबाहेरील सर्व संवर्गातील उमेदवारांना किमान 50%

ब) अ.जा. उज. विजा (अ) भज (ब) भज (क) भज (ड) इ.मा.व व विमा प्र. - किमान 45%
एम.एड. सी.ई टी ला बसण्यास व एम.एड. प्रवेशास पात्र राहिल.

बी.एड. प्रवेश शैक्षणिक शुल्क

१) शैक्षणिक शुल्क

प्रथम वर्ष = रु. 10,370/-

द्वितीय वर्ष = रु. 10,370/-

एकूण = रु. 20,740/-

२) इतर शुल्क (अ) (महाविद्यालयीन शुल्क)

प्रथम वर्ष

खुला प्रवर्ग	
अ) प्रवेश शुल्क	रु. 100/-
ब) ग्रंथालय शुल्क	रु. 1000/-
क) जिमखाना शुल्क	रु. 1000/-
ड) प्रयोगशाळा शुल्क	रु. 1000/-
इ) उपक्रम शुल्क	रु. 3000/-
एकूण	रु. 6100/-

मागासवर्गीय संवर्ग	
अ) प्रवेश शुल्क	रु. --- /-
ब) ग्रंथालय शुल्क	रु. 1000/-
क) जिमखाना शुल्क	रु. 1000/-
ड) प्रयोगशाळा शुल्क	रु. 1000/-
इ) उपक्रम शुल्क	रु. 3000/-
एकूण	रु. 6000/-

द्वितीय वर्ष

खुला प्रवर्ग	
अ) प्रवेश शुल्क	रु. --- /-
ब) ग्रंथालय शुल्क	रु. 500/-
क) जिमखाना शुल्क	रु. 500/-
ड) प्रयोगशाळा शुल्क	रु. 500/-
इ) उपक्रम शुल्क	रु. 2000/-
एकूण	रु. 3500/-

मागासवर्गीय संवर्ग	
अ) प्रवेश शुल्क	रु. --- /-
ब) ग्रंथालय शुल्क	रु. 500/-
क) जिमखाना शुल्क	रु. 500/-
ड) प्रयोगशाळा शुल्क	रु. 500/-
इ) उपक्रम शुल्क	रु. 2000/-
एकूण	रु. 3500/-

ब) विद्यापीठ शुल्क :

- (i) Home University (स्वा.रा.ति.म.वि.) = रु. 370/-
(ii) other University (इतर विद्यापीठ) = रु. 470/-
(iii) Out of State (इतर राज्य) = रु. 770/-
(iv) साहित्य शुल्क प्रथम वर्ष = रु. 3000/- द्वितीय वर्ष = रु. 1000/-

क) एम.एड. शुल्क रचना : Government College of Education Nanded.

PRN No.	Shikshan Shulk	Development Fee	Total Fee	First Year Fee	Second Year Fee
M.Ed. Offline	40000	2800	42800	21400	21400

इ) वेगवेगळ्या घटकांसाठी राखीव जागा : (बी.एड. व एम.एड.)

बी.एड. व एम. एड. अभ्यासक्रमासाठी ७० टक्के व ३० टक्के जागांवर प्रवेश देतांना शासनाच्या आरक्षणासंबंधीच्या प्रचलित धोरणानुसार एकूण प्रवेश क्षमतेच्या ५० टक्के जागा महाराष्ट्रातील मागासवर्गीय घटकांसाठी राखीव असून त्यांचे संवर्गनिहाय आरक्षणाचे प्रमाण पुढील प्रमाणे राहिल.

अ.क्र.	संवर्ग	टक्केवारी
1	अनुसूचित जाती व अनुसूचित जातीमधील बौद्ध धर्म स्वीकारलेली व्यक्ती (S.C.)	13 %
2	अनुसूचित जमाती (S.T.)	7 %
3	विमुक्त जाती (१४ तत्सम जाती) (VJ/DT) (अ)	3 %
4	भटक्या जमाती (जानेवारी १९९० पूर्वीच्या २८ व तत्सम जाती) (N.T.-1) (ब)	2.5 %
5	भटक्या जमाती (धनगर व तत्सम जमाती) (N.T.-2) (क)	3.5 %
6	भटक्या जमाती (वंजारी व तत्सम जमाती) (N.T.-3) (ड)	2 %
7	इतर मागासवर्गीय (OBC)	19 %
	एकूण	50%

SCHOLARSHIPS AND FREESHIP :-

Students can get scholarship, government scholarships, freeship concessions for eligible students according to prescribed norms.

- 1 Government of India scholarship, vidhya vetan and freeships to students of Backward Classes :-
 - i) The student must declare at the time of admission his / her eligibility to such scholarship, freeship concession enjoyed by him in the previous year.
 - ii) Students belonging to Backward classes as may be prescribed by the government from time to time availing of such scholarship or freeships have to pay at the time of admission, all fees other than fees, exempted by the government. If the scholarship or freeship is not sanctioned by the government, they will have to pay all fees to the college immediately.
- 2) Primary Teachers Concession.
- 3) Secondary Teachers Concession
- 4) Economically backward Concession (E.B.C.)
- 5) Scholarship for physically Handicapped.
- 6) Scholarship for Minority.

RESULT OF LAST 3 YEARS :

The following table shows the result of Regular B.Ed. & M.Ed. student of last 3 years & 2 years respectively

Sr.No.		Year	Percentage of Result
01	B.Ed. 1st Year	2016 - 2017	100%
02	B.Ed. 2nd Year	2016 - 2017	84.61%

The following table shows the result of Regular M.Ed. student

Sr.No.		Year	Percentage of Result
01	M.Ed. 2nd Year	2016 - 2017	100%

संशोधन केंद्र :

अ.क्र.	संशोधक	निकाल
1	नाव नोंदविलेले संशोधक	२१
2	प्रबंध सादर केलेले संशोधक	०३

LIST OF DEPARTMENT

Sr.No.	Title of Department
01	Science Laboratory
02	Psychology Laboratory
03	Sports and Games Section
04	Extension Service
05	YCMOU, Nashik
06	Cultural Section
07	Computer Laboratory with internet facility (lan)
08	Educational Technology
09	Virtual Learning Classroom
10	Library and Reading Room with e -journal

प्राध्यापक वृंद

अ.क्र.	नाव	पद
१	डॉ. सुनंदा गो. रोडगे	प्राचार्य
२	डॉ. एच.एम. शेख	सहयोगी प्राध्यापक
३	डॉ. यु.एस. मुरुमकर	सहयोगी प्राध्यापक
४	डॉ. एस.एम. साखरे	सहयोगी प्राध्यापक
५	प्रा.श्रीम. एस.एस. सोळुंके	सहाय्यक प्राध्यापक
६	डॉ. के.ए. बेलोकर	सहाय्यक प्राध्यापक
७	डॉ. एस.बी. मुळे	सहाय्यक प्राध्यापक
८	शारीरिक शिक्षण निर्देशक	रिक्त पद
९	ग्रंथपाल	रिक्त पद

शिक्षकेत्तर कर्मचारी

१	श्री.एल. टी. गायकवाड	अधिक्षक गट क प्रति नियुक्ती
२	श्री.बी.एच. गच्चे	मुख्यलिपिक
३.	श्री.एस.के.जारीकोटकर	वरिष्ठ लिपिक
४	रिक्त पद	कनिष्ठ लिपिक
५	श्री.जे.एस.सोनाळे	प्रयोगशाळा सहाय्यक

१. श्री.एस.एस.हंबर्डे (सेवक)
२. श्री एस.एच. शेख (सेवक) प्रति नियुक्ती
३. श्री.जी.एम.केंद्रे (सेवक)

४. श्रीम.जी.एम.जाधव (सेवक)
५. श्रीम.पी.बी.राठोड (सेवक)
६. श्रीम. ए.पी.होळकर (सेवक)



शासकीय अध्यापक महाविद्यालय, नांदेड

सन २० - २०

विद्यार्थ्यांनि भरुन द्यावयाचे हमीपत्र

मी खालील स्वाक्षरी करणारा विद्यार्थी / करणारी विद्यार्थीनी प्रतिज्ञापूरवक हे हमीपत्र लिहून देतो / देते की, मी स्वामी रामानंद तीर्थ मराठवाडा विद्यापीठाने व शासकीय अध्यापक महाविद्यालयाने, विद्यार्थ्यांकरिता पारित केलेल्या विद्यार्थी आचार अनुशासन संहितेच्या अटी आणि नियमांचे काटेकोरपणे पालन करीन. मला हे पूर्ण मान्य आहे की, या संहितेतील अटी व नियमांचे उल्लंघन केल्यास त्यासाठी निर्धारित केलेली शिक्षा, दंड किंवा दंडात्मक कार्यवाही अथवा निलंबन माझ्यावर बंधनकारक राहिल अशा कार्यवाहीस माझी संमती आहे.

१. मी वर्गात नियमित उपस्थित राहिल.
२. ग्रंथालयाच्या व अभ्यासिकेच्या दालनात शांतता पाळीन.
३. मी वर्गाध्यापनात व प्रात्यक्षिक कार्यात व्यत्यय येईल असे वर्तन करणार नाही.
४. मी कोणत्याही परीक्षेत अनुपस्थित राहणार नाही व कोणत्याही अनुचित अथवा अवैध मार्गाचा अवलंब करणार नाही.
५. मी महाविद्यालयीन परिसरात वर्ग बंधू, भगिनी, प्राचार्य, प्राध्यापक व कर्मचारी यांचे संदर्भात आदराने वागेन.
६. मी सर्व शैक्षणिक, सामाजिक व सांस्कृतिक उपक्रमात सहभागी होऊन खेळीमेळीचे वातावरण ठेवीन.
७. माझी महाविद्यालयातील उपस्थिती १००% पेक्षा कमी असल्यास नियमानुसार मला परीक्षेला बसता येणार नाही यांची मला जाणीव आहे.
८. महाविद्यालयाचे व विद्यापीठाचे वेळोवेळी पारित होणाऱ्या नियमांचे मी सदैव पालन करीन.

पालकाचा कायमचा पत्ता : _____

पालकांचे संपूर्ण नांव : _____

विद्यार्थ्यांशी नाते : _____

पत्ता : _____

फोन नं. (एसटीडी कोडसह) : _____

मो. नंबर : _____

विद्यार्थ्यांची स्वाक्षरी ()

नांव : _____



शासकीय अध्यापक महाविद्यालय, नांदेड.

सन २० - २०

विद्यार्थ्यांची स्वच्छता विषयक माहिती

अ.क्र.	नांव	
०१	कायम रहिवासाचा पत्ता	
०२	कुटुंबाची माहिती	कुटुंबातील सदस्यांची संख्या शौचालय वापर करणाऱ्यांची संख्या
०३	शौचालयाची उपलब्धता	आहे नाही शौचालय वापर करणाऱ्यांची संख्या
०४	हात धुण्याची सवय	जेवणापूर्वी - आहे <input type="checkbox"/> नाही <input type="checkbox"/> असल्यास - साबणाने <input type="checkbox"/> पाण्याने <input type="checkbox"/> इतर शौचानंतर - आहे <input type="checkbox"/> नाही <input type="checkbox"/> असल्यास-साबणाने <input type="checkbox"/> पाण्याने <input type="checkbox"/> इतर <input type="checkbox"/>
०५	वचननामा	शौचालयाची आवश्यकता व त्याचा सातत्याने वापर करण्यातबाबतचे संस्थेने केलेले आवाहन मी वाचले व त्याबाबतचे महत्व मला मनापासून पटले आहे. मी याचे महत्व माझ्या घरातील सर्वांना समजावून सांगून येत्या तीन महिन्यात माझ्या घरी शौचालय बांधेन व सर्व जण त्याचा नियमित वापर करण्याचे वचन मी संस्थेस देत आहे.

दिनांक :

स्वाक्षरी

महाराष्ट्र शासन



शासकीय अध्यापक महाविद्यालय, नांदेड.

सन २० - २०

शारीरिक मानसिक छळवणूक विरोधी आवेदन

मी _____ शैक्षणिक वर्ष २०१५-१६

साठी महाविद्यालयात _____ या विषयातून प्रवेश निश्चित

केलेला असून महाविद्यालयाच्या शिस्ती अंतर्गत मी माझे वर्तन राखेल. तसेच माझ्या

सहकारी प्रशिक्षणार्थ्यांच्या व महाविद्यालयीन सर्व घटकांच्या शारीरिक व मानसिक

हितसंबंधांना अडथळा आणणार नाही.

मी महाविद्यालयीन छळवणूक विरोधी समितीने घेतलेल्या निर्णयांचे पालन

करण्यास बांधील राहील अशी लिखित हमी मी देतो / देते.

प्रशिक्षणार्थ्यांचे पूर्ण नांव : _____

स्वाक्षरी : _____

दिनांक : _____

महाविद्यालयाची वैशिष्ट्ये :

- * महाराष्ट्र शासन उच्च व तंत्रशिक्षण विभाग संचलित
- * स्वामी रामानंद तीर्थ मराठवाडा विद्यापीठ, नांदेडचे कायम संलग्निकरण
- * प्रशस्त व सुसज्ज इमारत
- * अनुभवी, निष्णांत व पूर्णवेळ प्राध्यापक वृंद
- * कुशल व तत्पर कार्यालयीन सेवा
- * उज्ज्वल निकालाची परंपरा
- * आधुनिक व संपूर्ण शैक्षणिक सुविधा
- * परिपूर्ण संगणक प्रयोगशाळा व इंटरनेट (LAN) सुविधा
- * समृद्ध व अद्यायावत ग्रंथालय
- * ई- ग्रंथालय सुविधा
- * भारत सरकार व महाराष्ट्र शासन यांचे मान्य असलेल्या सर्व प्रकारच्या शिष्यवृत्ती व शैक्षणिक शुल्क (फ्रीशीप) सवलत, ईबीसी / पीटीसी / एसटीसी चीसुविधा

महाविद्यालयातील इतर अभ्यासक्रम

- * नियमित एम.एड.
- * य.च.म.मु.वि. नाशिक सुट्टीतीत बी.एड.
- * पीएच.डी.साठी स्वा.रा.ती.म.वि. नांदेड मान्यता प्राप्त संशोधन केंद्र

नोट : प्रवेश प्रक्रिये संदर्भात महाराष्ट्र शासनाची केंद्रिय प्रवेश प्रक्रिया माहिती पुस्तिका पहावी.

RULES AND REGULATIONS

- 1) All the students must behave well mannered in the college campus.
- 2) All the students must be present in the campus at scheduled time from 11-00 a.m. to 5-30 p.m.
- 3) Daily presence of the student is compulsory for each lecture and practical work.
- 4) At the end of each month, monthly attendance will be flashed on the Notice Board.
- 5) On every Saturday, all college programmes on practice Teaching day, on every National Flag Day, Uniform is compulsory.
- 6) Sanction your leave application from the Principal and submit it to Attendance Department.
- 7) Any type of Ragging is prohibited in the college campus.
- 8) All Students should follow the library and office rules and instructions.
- 9) Don't make use of mobile in the Classroom and in the Campus.
- 10) All the students should be aware of keeping the class and the surrounding clean and tidy.

Note : For Admission of B.Ed. and M.Ed. please go through the Centralised admission process information brochure of Maharashtra Govt. 2016- 2017